



MINISTERO DELLE FINANZE

DIREZIONE GENERALE DEL CATASTO E DEI SERVIZI TECNICI ERARIALI

Mod. B (Nuovo Catasto Edilizio Urbano)

Lire
150

NUOVO CATASTO EDILIZIO URBANO

(R. DECRETO-LEGGE 13 APRILE 1948, N. 360)

Planimetria dell'immobile situato nel Comune di APPIGNANO DEL TRONTO Via ZONA DI ESPANSIONE MONTE DI GESU' DI VIA CALVARES, N. 22/23, REDA SPAZIARE PER 500/000 E CASLIARDI

Allegata alla dichiarazione presentata all'Ufficio Tecnico Erariale di ASSOLI PICENO

NOTA POSTA AD APPIGNANO 10/02-1987 RESIDENZE SPAZIARE PER 500/000
STRADA DI LOTTIZZAZIONE

PROPRIETA' ORADENI

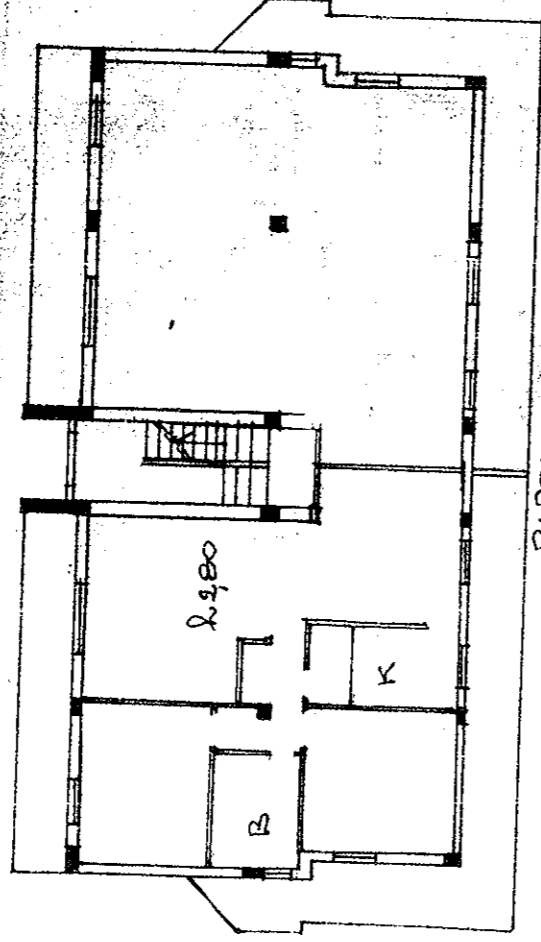

PARTICELLA F9

PIANO TERRA (PT)

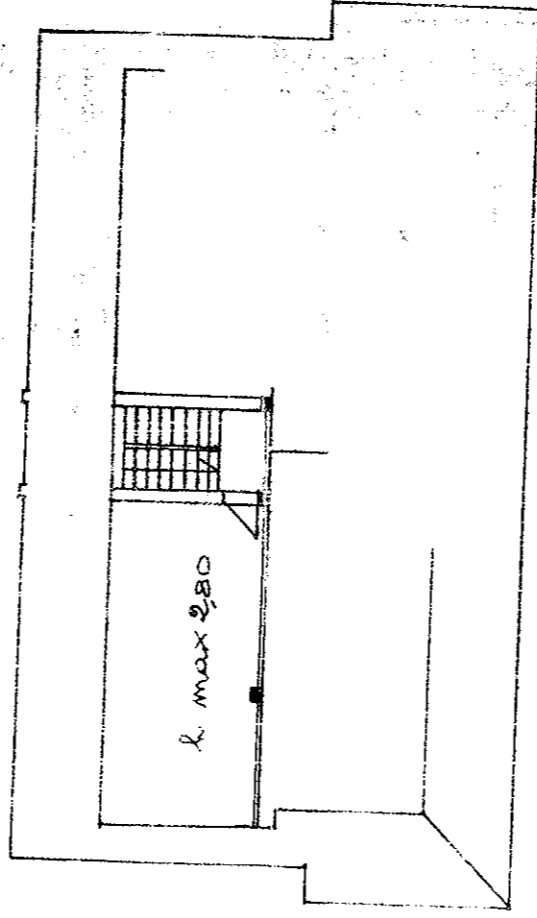

SOTTOTERRA (PT)

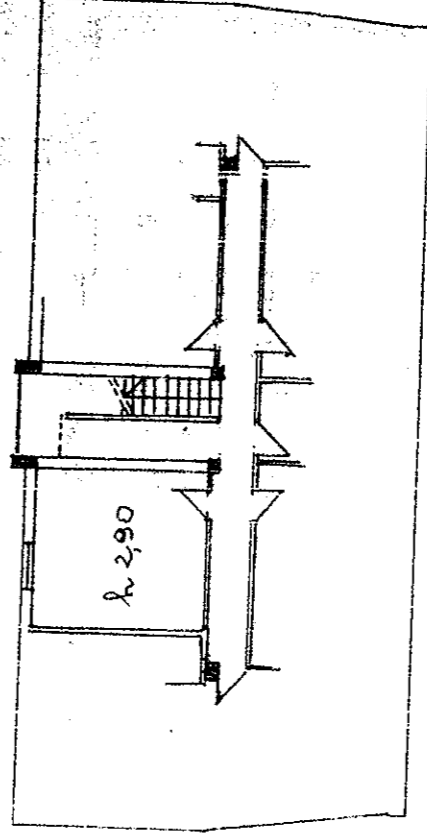

SCANTINATO (PSA)

ORIENTAMENTO

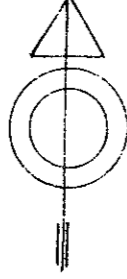

SCALA DI 1:500

Bollo riscosso in modo virtuale.
Autorizzazione intestata di Finanze di
Assoli Piceno n. 8008 del 26-8-1977.

STRADA DI LOTTIZZAZIONE

SPAZIO RISERVATO PER LE ANNOTAZIONI D'UFFICIO

DATA **28 GEN. 1987**

PROT. N°

Foglio 14 PART 411
SUB 2

316

Compilata dall'arch. DOMENICO DI SIO
(Titolo, nome e cognome del tecnico)

Iscritto all'Albo degli ARCHITETTI
della Provincia di ASSOLI PICENO

DATA 28/02/86

Firma: