

MODULARIO  
F. - Cat. S. T. - 315



MINISTERO DELLE FINANZE  
DIREZIONE GENERALE DEL CATASTO E DEI SERVIZI TECNICI ERARIALI

MOD. B (Nuovo Catasto Edilizio Urbano)

Lire  
20

# NUOVO CATASTO EDILIZIO URBANO

(R. DECRETO-LEGGE 13 APRILE 1939, N. 652)

Planimetria dell'immobile situato nel Comune di Grottammare Via Ugo Foscolo  
Ditta Ferlino Pasquale - nato a Montefrandone il 26-1-1919  
Allegata alla dichiarazione presentata all'Ufficio Tecnico Erariale di Ascoli Piceno

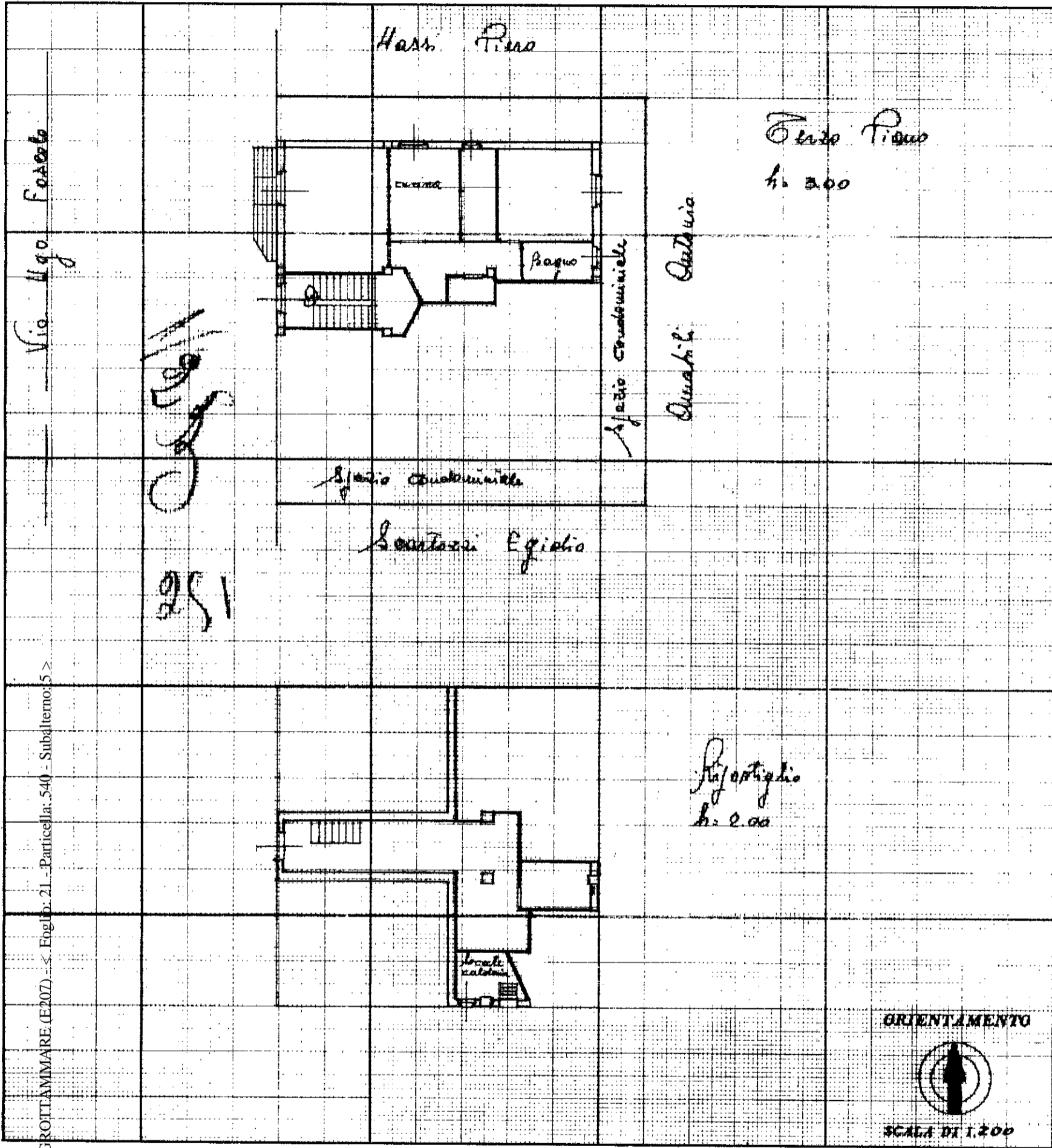

10 metri

SPAZIO RISERVATO PER LE ANNOTAZIONI D'UFFICIO

Comune di Grottammare (E207) - Foglio: 21 - Particella: 540 - Subditemo: 5 >

DATA 5 GEN 1969

PROT. N° 65

AL  
SHE/2

Compilata dal geom. Angelo Costantini  
(Titolo, nome e cognome del tecnico)

Iscritto all'Albo dei geometri  
della Provincia di Ascoli Piceno

DATA 23-12-1968

Firma: geom. Angelo Costantini

ISTITUTO ITALIANO DI STUDI E PRODUZIONI DELLO STUDIO  
CATASTO DEI FABBRICATI - Situazione al 10/01/2015  
VIA UGO FOSCOLO piano T;