

PLANIMETRIA 1:1000

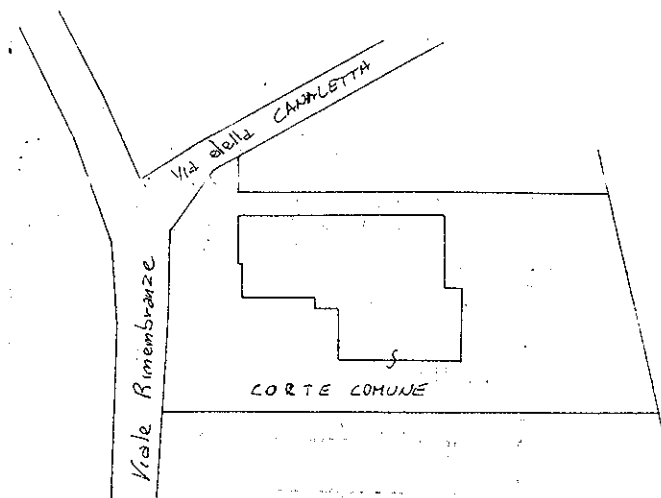

Bollo riscosso in car.
 Autorizzazione Intendenza di Finanza di
 Ascoli Piceno N. 8072 del 26-3-1977

COPERTURA
 (PARTI COMUNI)

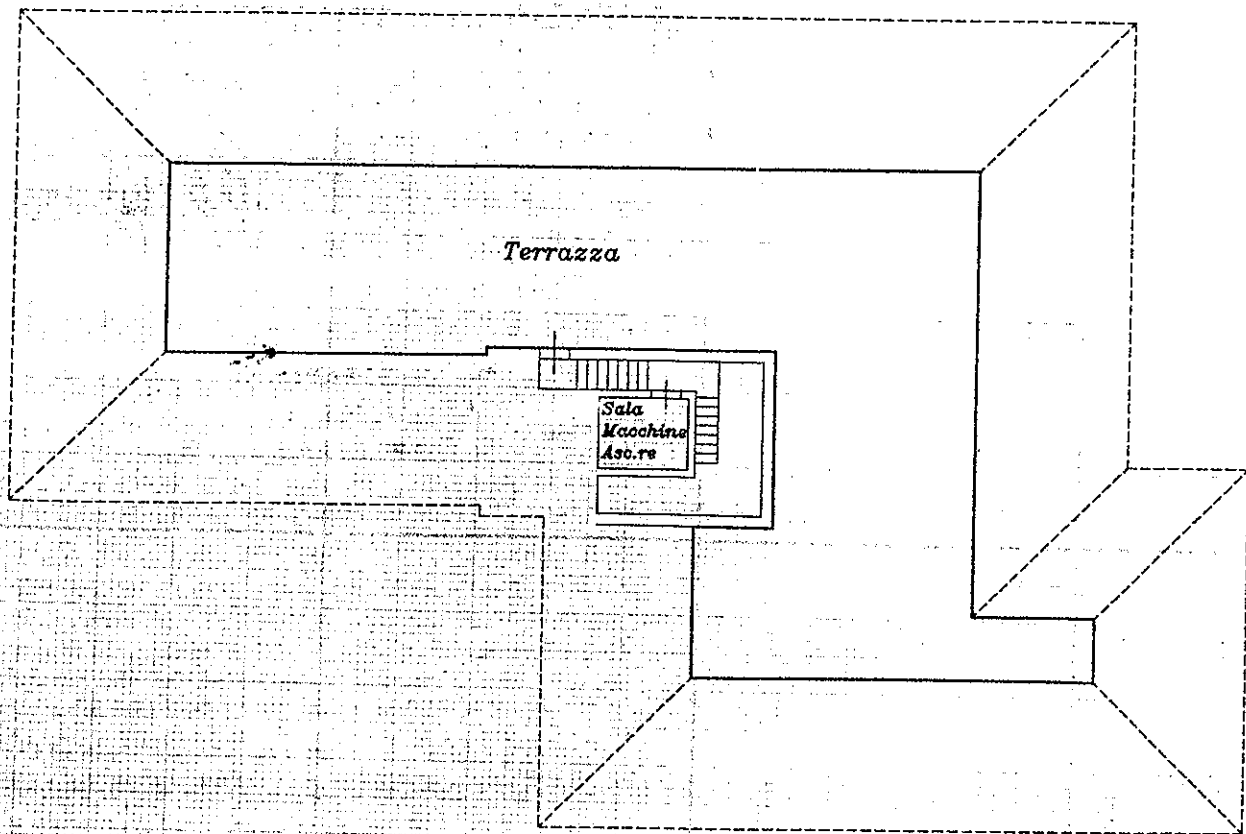

PIANO PRIMO SOTTOSTRADA H=2,50

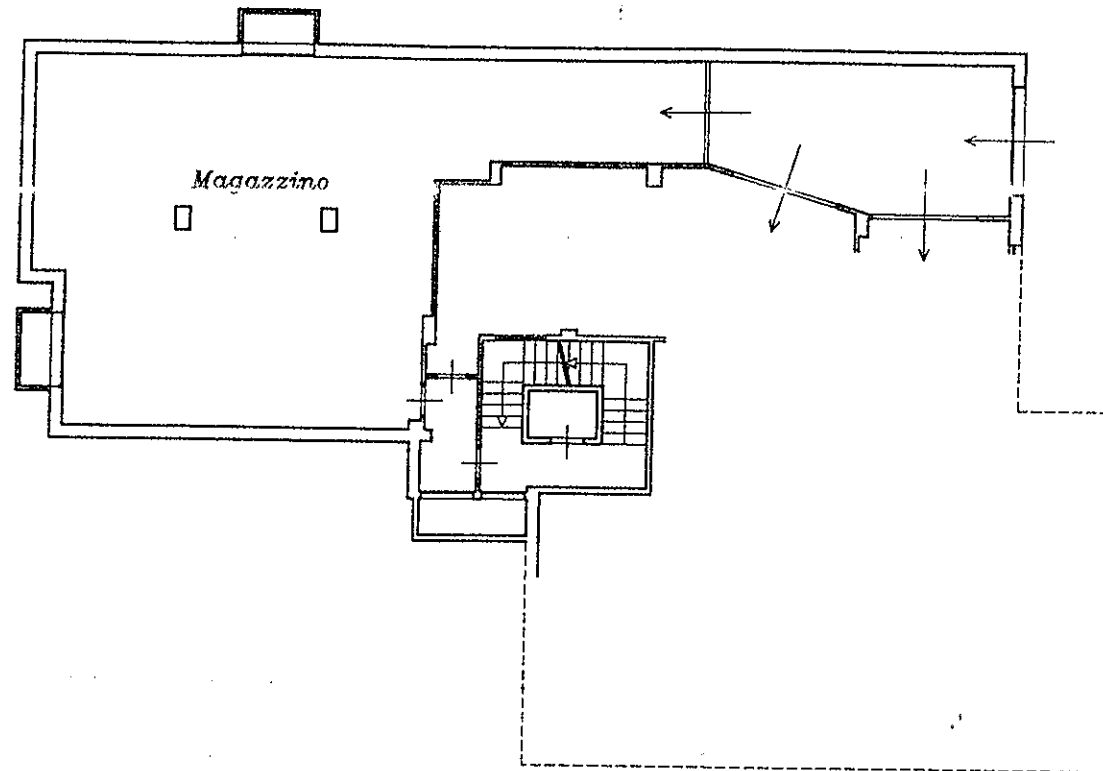

PIANO SECONDO SOTTOSTRADA
 (Parti Comuni)

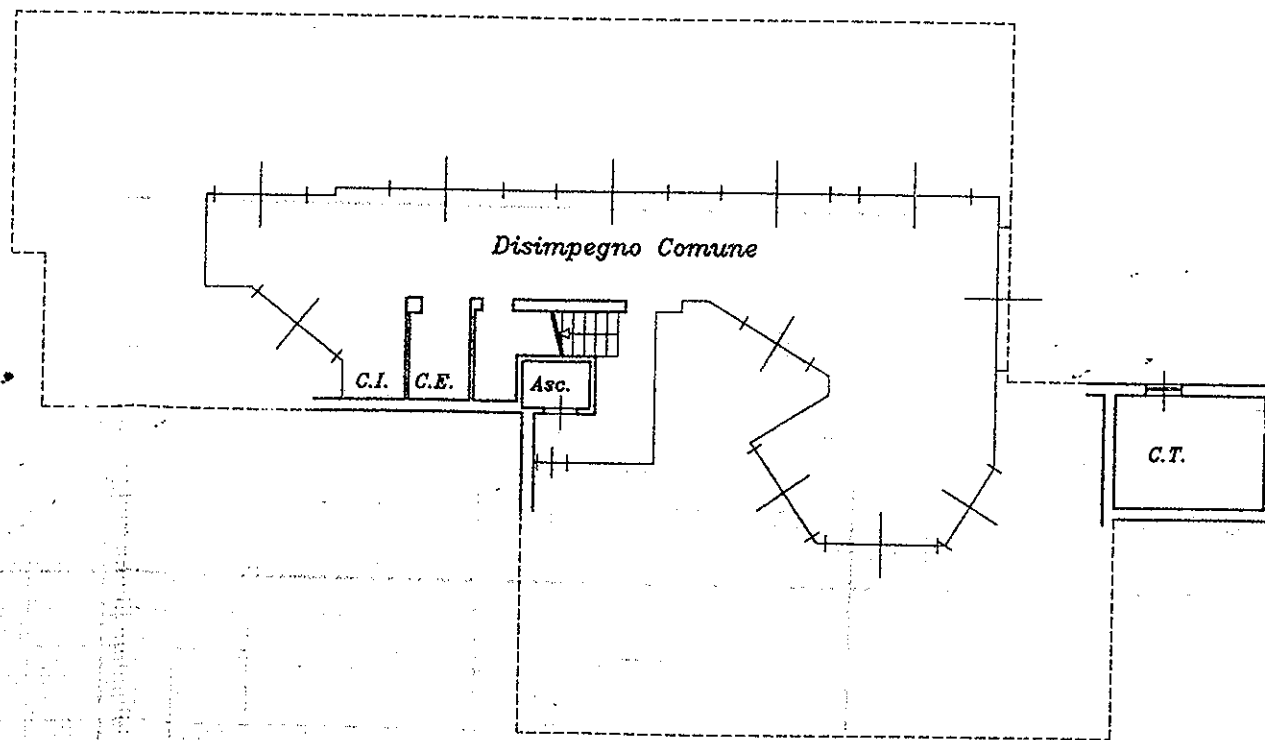

ORIENTAMENTO

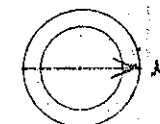

SCALA DI 1:200

MODULARIO
 F. rig. rend. 486



MINISTERO DELLE FINANZE
 DIREZIONE GENERALE DEL CATASTO E DEI SS.TT.EE.
CATASTO EDILIZIO URBANO (RDL 13-4-1939, n. 652)

MOD. 2
 LIRE
 400

Planimetria di u.i.u. in Comune di APPIGNANO DEL TRONTO via 45 RIMEMBRANZE civ. 12

Roma - Istituto Poligrafico e Zecca dello Stato - PV

Dichiarazione di N.C.
 Denuncia di variazione
 Identificativi catastali
 F. 8
 n. 210 sub. 35

Compilata dal GEOMETRA
 (Titolo, cognome e nome)
SERMARINI ARSENIO
 Iscritto all'albo dei GEOMETRI
 della provincia di ASCOLA PICENA n. 807
 data 16/03/87 Firma Arsenio Sermarini

RISERVATO ALL'UFFICIO
102184