

MODULARIO
F. - Cat. S. T. - 815



MINISTERO DELLE FINANZE
DIREZIONE GENERALE DEL CATASTO E DEI SERVIZI TECNICI ERARIALI

Lire
50

NUOVO CATASTO EDILIZIO URBANO

(R. DECRETO-LEGGE 13 APRILE 1939, N. 652)

Planimetria dell'immobile situato nel Comune di APPIGNANO Tr. Via Valle Chifenti
Ditta F.LLI NARDINOCCHI Impresa di Costruzioni di NARDINOCCHI EMIDIO e.c. s.d.p.
Allegata alla dichiarazione presentata all'Ufficio Tecnico Erariale di ASCOLI PICENO

PIANO 2 SOTTOSTRADA
H = 2.60

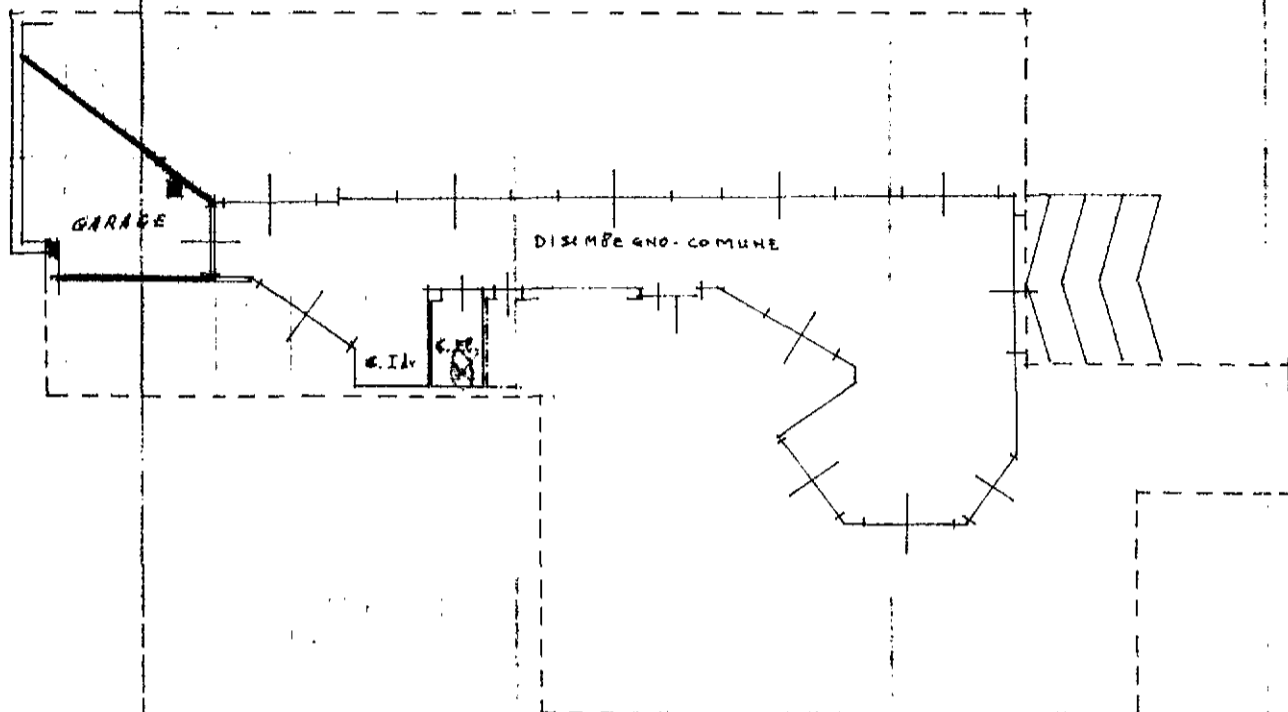

PLANIMETRIA 1: 2000

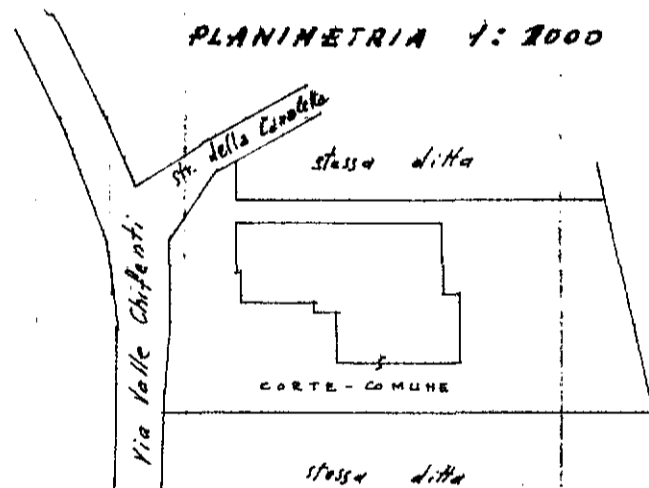

ORIENTAMENTO



SCALA DI 1: 200

SPAZIO RISERVATO PER LE ANNOTAZIONI D'UFFICIO

DATA 17 DIC 1979
PROT. N° 5040

Fg. 8 part. 230/23

Compilata dal **CAMAIONI ANGELO**
(TITOLO, N. ~~...~~ E. ~~...~~ PER A
PORTO D'ASCOLI

Iscritto all'Albo de
della Provincia di **ASCOLI PICENO**
DATA **13 DIC. 1979**

Firma: *Angelo Camaioni*

(382) - 4-1-767 - 063816 - 001

APPIGNANO DEL TRONTO (A335) - < Foglio: 8 - Particella: 230 - Subalterno: 23 >
CATASTO DEI FABBRICATI - Situazione al 20/07/2011 - Comune di APPIGNANO DEL TRONTO (A335) - Foglio: 8 - Particella: 230 - Subalterno: 23 >
CONTRADA VALLE CHIFENTI Piano: S2;
UFFICINA CV - ROMA

10 metri

4-1-767
063816-001